



Secretaría de la
Función Pública
Gobierno de Puebla

Sistema Estatal de Evaluación - SEE

Secretaría de la Función Pública
Coordinación General de Contraloría Social, Participación y Evaluación
Dirección de Evaluación

Inicio Programa Presupuestal Administración Salir

Consulta de Avances Indicadores

Periodo de Consulta: Primer Trimestre

INSTITUCIÓN	084	UNIVERSIDAD INTERSERRANA DEL ESTADO DE PUEBLA-CHILCHOTLA
UNIDAD RESPONSABLE	DA20	UNIVERSIDAD INTERSERRANA DEL ESTADO DE PUEBLA-CHILCHOTLA
GRUPO FUNCIONAL	2	DESARROLLO SOCIAL
FUNCIÓN	5	EDUCACION
SUBFUNCIÓN	04	POSGRADO
ACTIVIDAD INSTITUCIONAL	413	PROPORCIONAR SERVICIOS DE EDUCACION
PROGRAMA PRESUPUESTARIO:	E024	EDUCACIÓN SUPERIOR EN UNIVERSIDADES INTERSERRANAS
COMPONENTE:	7	VINCULACIÓN EN EDUCACIÓN SUPERIOR, REALIZADA.

Indicadores

	CLAVE	DESCRIPCIÓN
INDICADOR:	1	PORCENTAJE DE ESTUDIANTES Y ALUMNOS EGRESADOS DE LAS UNIVERSIDADES INTERSERRANAS BENEFICIADOS CON LA VINCULACIÓN.
UNIDAD DE MEDIDA:	1267	PORCENTAJE
TIPO INDICADOR:	1	ESTRATÉGICO
TIPO FORMULA:	1	PORCENTAJE - (V1/V2)*100
COMPORTAMIENTO:	1	ASCENDENTE

VARIABLES					
	CLAVE	DESCRIPCIÓN		CLAVE	DESCRIPCIÓN
VARIABLE	1	ALUMNOS Y EGRESADOS DE LAS UNIVERSIDADES INTERSERRANAS BENEFICIADOS CON LA VINCULACIÓN.	VARIABLE	2	TOTAL DE ALUMNOS DESDE SÉPTIMO SEMESTRE, EGRESADOS DENTRO DEL PROGRAMA DE SEGUIMIENTO, ASI COMO ALUMNOS EN ESTADIA PROFESIONAL DE LAS UNIVERSIDADES INTERSERRANAS
UNIDAD DE MEDIDA:	1016	ALUMNO	UNIDAD DE MEDIDA:	1016	ALUMNO
TIPO ACUMULADO:	1	Acumulado	TIPO ACUMULADO:	0	Constante

PROGRAMADO							
	ENE	FEB	MAR	ABR	MAY	JUN	
VARIABLE 1	0.00	0.00	31.00	110.00	52.00	5.00	
VARIABLE 2	0.00	0.00	431.00	431.00	431.00	431.00	
	0	0	7.19	25.52	12.06	1.16	
	JUL	AGO	SEP	OCT	NOV	DIC	
VARIABLE 1	31.00	0.00	20.00	48.00	36.00	0.00	
VARIABLE 2	431.00	0.00	431.00	431.00	431.00	431.00	
	7.19	0	4.64	11.14	8.35	0	

REPORTADO							
	ENE	FEB	MAR	ABR	MAY	JUN	
VARIABLE 1	0	0	31	0	0	0	
VARIABLE 2	0	0	431	0	0	0	
	0	0	7.19	0	0	0	
	JUL	AGO	SEP	OCT	NOV	DIC	
VARIABLE 1	0	0	0	0	0	0	
VARIABLE 2	0	0	0	0	0	0	
	0	0	0	0	0	0	

Alma Hernández Salas
Coordinadora de Evaluación

[Handwritten signature]

JUSTIFICACIÓN DEL RESPONSABLE DE LA INFORMACIÓN
Se logró la meta gracias a las acciones realizadas por los responsables de las actividades y gracias a que contaron con los recursos necesarios para realizarlas. UI Chilchotla: marzo 30. UI Ahuacatlán marzo 1.

Imprimir

Alma Hernández Salas,
Coordinadora de Evaluación

Mes: MARZO

F-19-05;00;18/02/2019

Componente Núm.:	<u>7</u>	Actividad Núm.:	<u>4</u>	Nombre de la actividad:	<u>Transferencia de Tecnología al Sector Social</u>
Metas:	Programada: <u>1</u>	Realizada: <u>1</u>	Número total de participantes en el informe:	Hombres: <u>9</u>	Mujeres: <u>5</u>

Desglose de actividades realizadas:

Identificación y análisis de cultivos de agave a través de un dron para su estudio, en apoyo al sector productivo de las localidades perteneciente al municipio de Chilchotla, Saltillo Lafragua y Guadalupe Victoria.

Número de participantes: Hombres: 9 Mujeres: 5

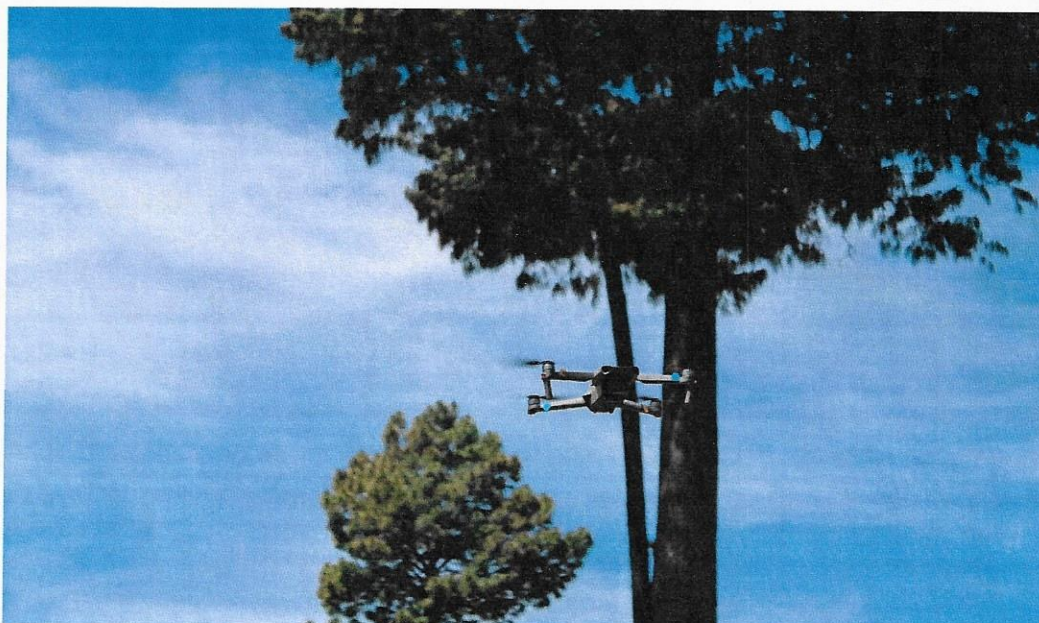

Gerardo Antonio Porras Martínez
 Coordinador

Rodolfo Álvarez Navarro
 Encargado de Vinculación y Extensión
 Universitaria

DIRECCIÓN RESPONSABLE: ACADÉMICA

Mes: MARZO

F-19-05;00;18/02/2019

Componente Núm. : <u>7</u>	Actividad Núm.: <u>5</u>	Nombre de la actividad: <u>ACTIVIDADES PARA LA PROMOCION Y PREVENCIÓN DE LA SALUD ENTRE LA COMUNIDAD UNIVERSITARIA</u>
Metas:	Programada: <u>1</u>	Realizada: <u>1</u>
		Número total de participantes en el informe: <u>Hombres: 6 Mujeres: 10</u>

Desglose de actividades realizadas:

1.- Fecha de realización: 05/03/2021 Descripción de la actividad: MANEJO DE RESIDUOS PELIGROSO BIOLÓGICOS INFECCIOSOS
Por medio de una videoconferencia donde hubo participación de alumnos de la carrera de Veterinaria, con el objetivo de conocer el manejo adecuado de los residuos peligrosos teniendo en cuenta sus características de cada uno y finalmente el manejo adecuado de estos materiales biológicos.

Número de participantes Hombres: 6 Mujeres: 10

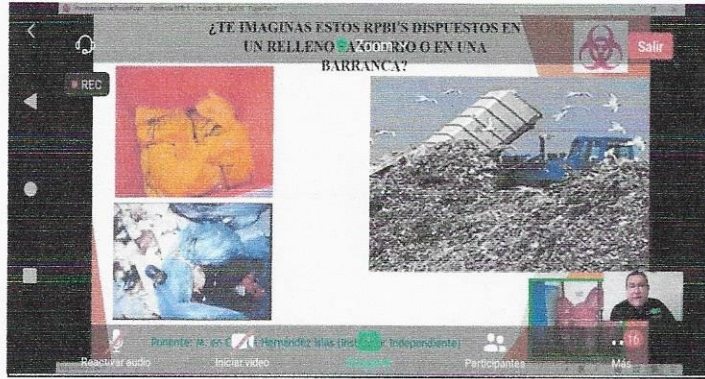

Elabora

Ing. Marcelina Ortiz Medel
 Jefa del Departamento Académico de Eco-Biología y Agroindustrial

Revisa / Autoriza

Mtro. Roman Ubaldo Euan Cruz
 Director Académico

Área: Dirección de Vinculación y Extensión Universitaria
Componente 7, Actividad 3: EGRESADOS INCORPORADOS AL
SECTOR PRODUCTIVO

Responsable: M.C.E. Gerardo Sánchez Martínez

Mes: Marzo
Meta Mensual: 1
Meta Anual: 3

No	Actividad	Fecha	Descripción	Participantes / Beneficiados	Evidencia Fotográfica
1	EGRESADOS INCORPORADOS AL SECTOR PRODUCTIVO	19/03/2021	Después de haberse graduado la alumna: Guadalupe Vega Méndez de la carrera de Biotecnología, se logró incorporar al sector productivo en oficinas del H. Ayuntamiento de Chignahuapan y como producto de la firma de convenio que se realizó con dicha dependencia.	Mujeres 1	



M.C.E. Gerardo Sánchez Martínez.
Encargado de Vinculación y Extensión Universitaria.